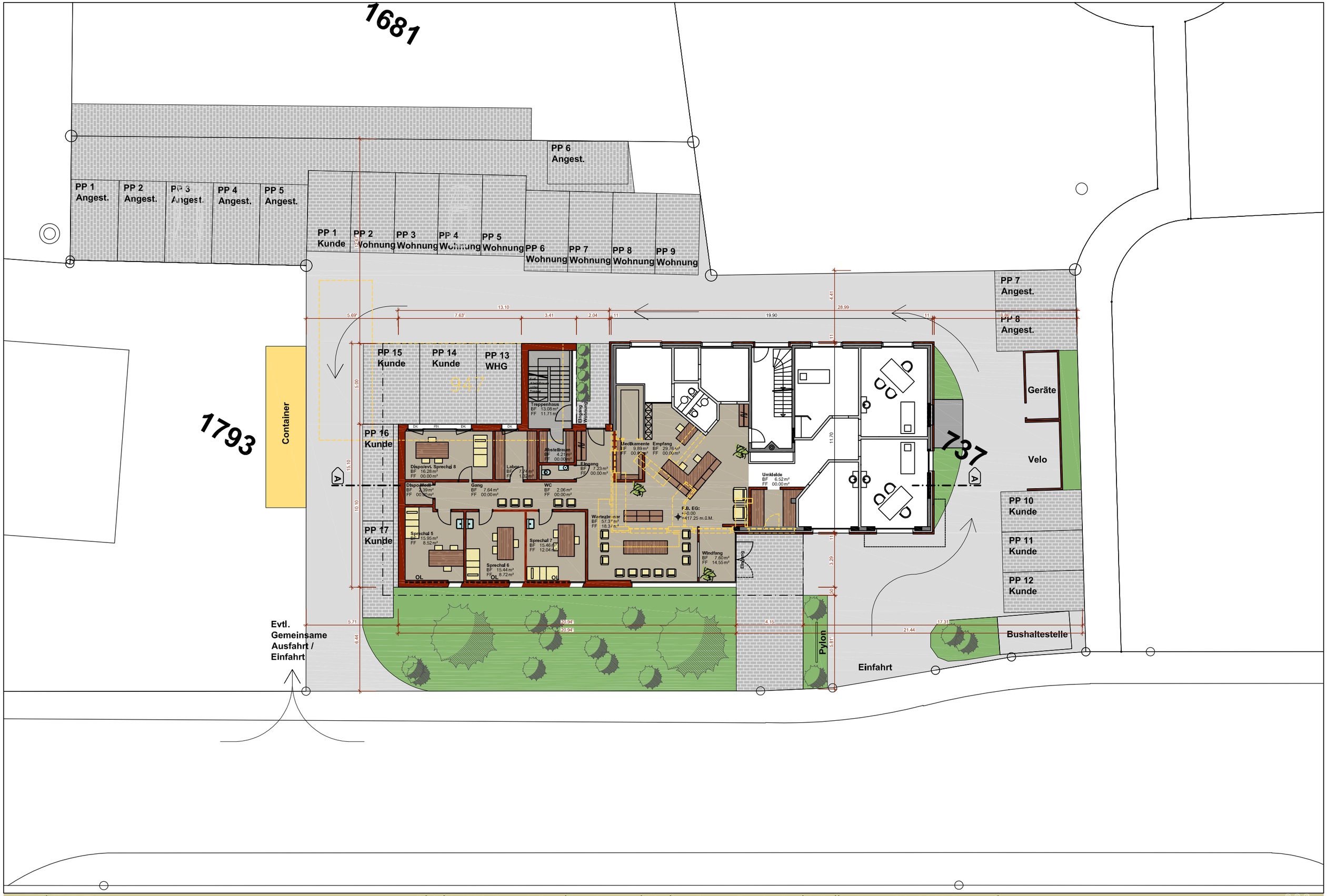

Grundriss
Erdgeschoss 1:200

Erstellt: 23.12.2010 GS
Revidiert: 10.10.2011 MS

Objekt: 953-Segert Caroline, An- und Umbau Sunne Praxis, Sankt Gallerstrasse 30, 9325 Roggwil
Projekt: Urs Spirig Architekt FH/STV, Hautle + Partner AG, www.hautle.com

hautle partner
Aus Freude am Bauen.